E 6040

R150

БУРОНАБИВНЫЕ СВАИ

ENTECO
EXPERIENCE AND INNOVATION

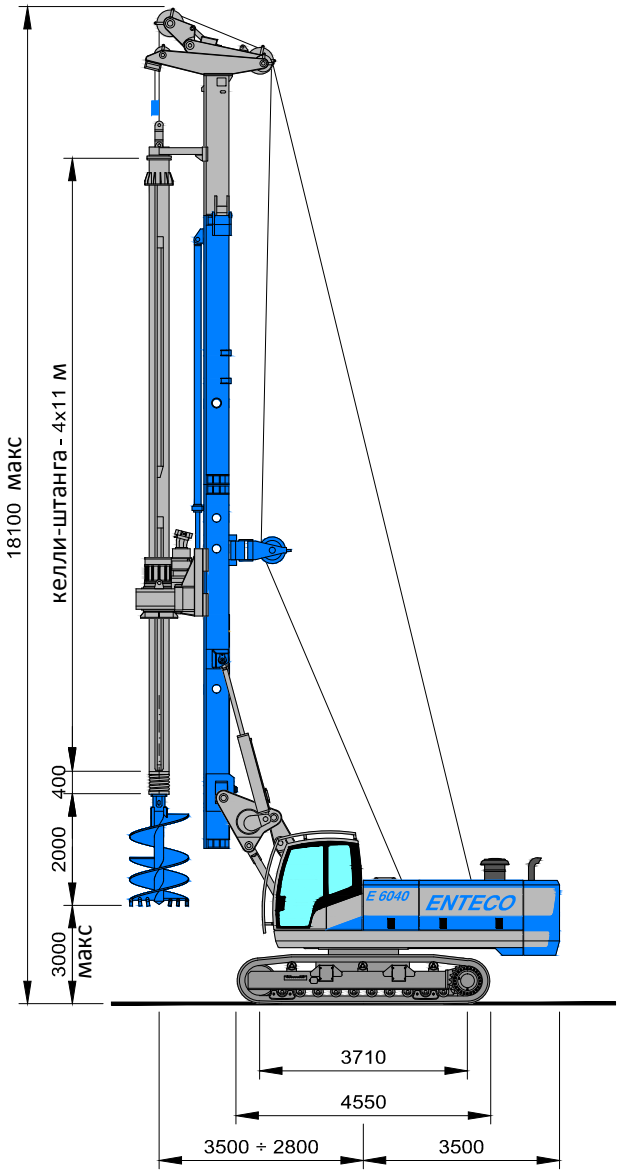

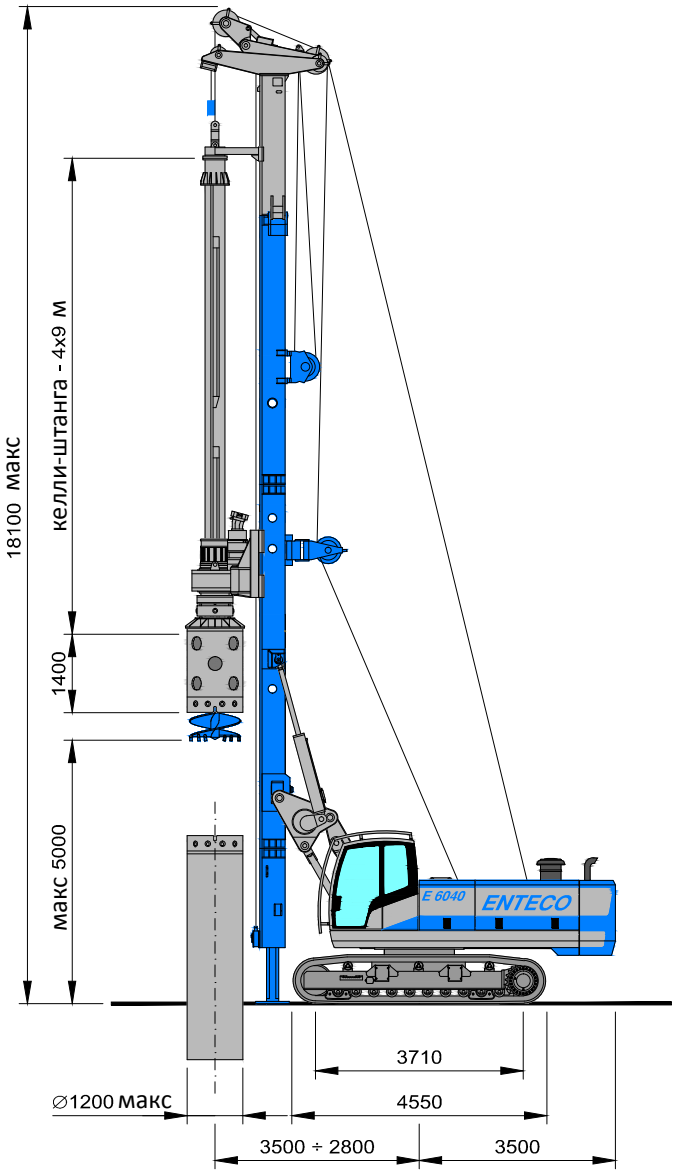

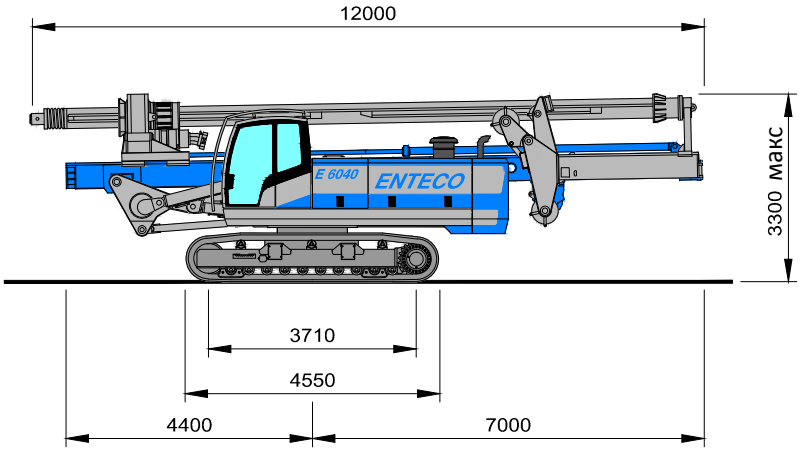

E 6040

R150

БУРОНАБИВНЫЕ СВАИ

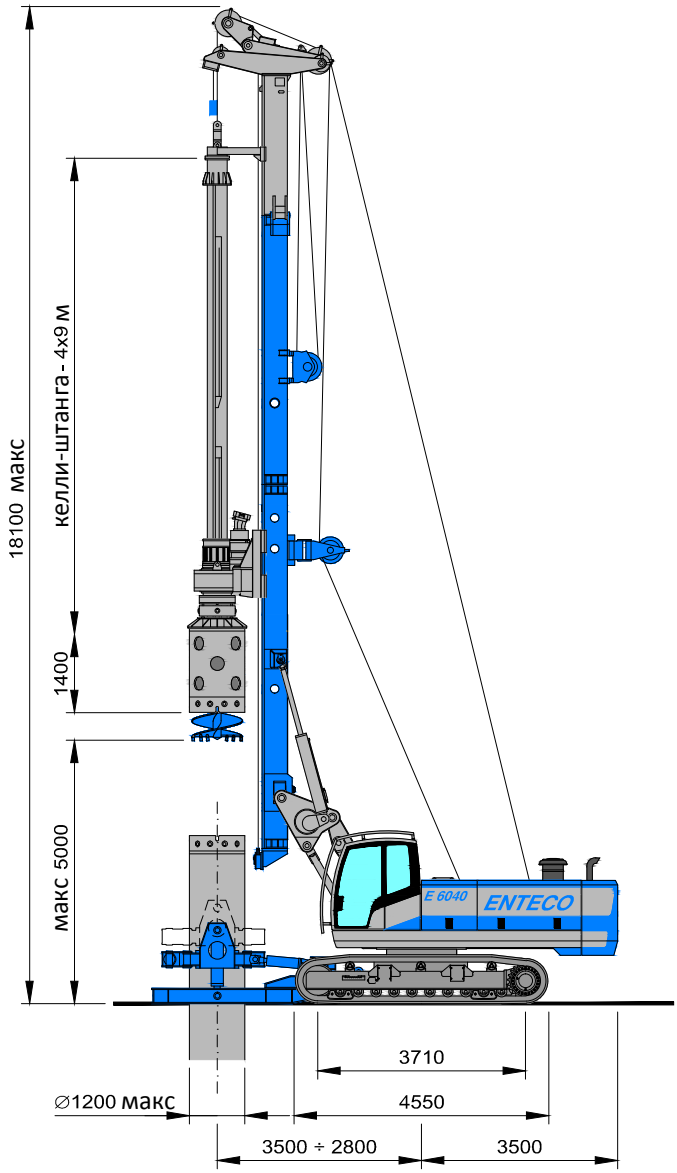

ОБСАДНОЙ СТОЛ		ОСВ 1000	ОСВ 1200
Макс. диаметр обсадной трубы	мм	1000	1200
Усилие на извлечение	кН	1400	1680
Зажимное усилие	кН	950	1300
Крутящий момент	кНм	1200	1600
Вес	кг	7500	9000

E 6040 - R150 БУРОНАБИВНЫЕ СВАИ					
РАБОЧИЙ ВЕС	тонн				до 42
Макс. диаметр бурения перед мачтой	мм				1500
Макс. диаметр бурения под мачтой	мм				2000
Макс. глубина бурения	м				50
МАЧТА					
Наклон вперёд/назад					+4°/-15°
Наклон вправо/влево					±4°
СИСТЕМА ПОДАЧИ		ЛЕБЁДКА PULL - DOWN			ЦИЛИНДР
Ход ротора	мм		13500		3800
Усилие на задавливание	кН		150		140
Усилие на извлечение	кН		150		150
РОТОР					
Модель					ENTECO RH41
Макс. крутящий момент	кНм				150
Макс. скорость бурения	об/мин				31-64
Скорость сброса	об/мин				170
ЗАМКОВАЯ КЕЛЛИ-ШТАНГА					
Кол-во секций /длина		3x9 м	3x11 м	4x9 м	4x11 м
Макс. глубина	м	24	30	32	40
Вес	кг	3800	4700	4300	5600
ФРИКЦИОННАЯ КЕЛЛИ-ШТАНГА					
Кол-во секций /длина				5x9 м	5x11 м
Макс. глубина	м			40	50
Вес	кг			4200	5000
E 6040 - БАЗОВАЯ МАШИНА					
ХОДОВАЯ ЧАСТЬ					
Общая ширина	мм				2500÷3700
Ширина траков	мм				600
Макс. скорость	км/ч				2,1
ДИЗЕЛЬНЫЙ ДВИГАТЕЛЬ					
Модель	CATERPILLAR				C7 ACERT
Мощность	лс/кВт				250/187
Объём топливного бака	литров				350
ГЛАВНАЯ ЛЕБЁДКА					
Макс. усилие тяги	кН				150
Свободный сброс					Опция
ВСПОМОГАТЕЛЬНАЯ ЛЕБЁДКА					
Макс. усилие тяги	кН				50
Свободный сброс					Опция

ENTECO
EXPERIENCE AND INNOVATION
Представительство в России г. Санкт-Петербург Набережная реки Волковки 15 офис 17
тел. 8-800-707-7662 / e-mail: info@enteco-drill.com / сайт: www.enteco-drill.com